

Basket Germani: abbonati a 5000 presenze

La supplenza dorata del Palageorge

Raddoppiate le presenze rispetto a Brescia

La pallacanestro Germani "ospitata" al Palageorge per questo campionato di serie A, molto atteso da moltissimi anni, ha visto una risposta della tifoseria bresciana molto sentita ed accalorata, sapendo la difficoltà della squadra nella massima categoria.

Al palazzetto del S. Filippo a Brescia al massimo erano 2500 i tifosi presenti, ora al Palageorge si è registrato, nei primi due incontri il raddoppio delle presenze. **Un beneficio economico che potrebbe arrivare a SEI CIFRE alla fine del campionato. Non male!**

Sulla "stampa amica" di Brescia TUTTI parlano del ritorno nella città dopo la costruzione del PALALEONESSA, dalle cronache sportive all'auspicio dell'allenatore bresciano della Spagna, al braccio destro del Sindaco Del Bono ecc. Tutti auspicano che il prossimo campionato la squadra possa giocare a Brescia. GRANDE ILLUSIONE. Anche per la stagione sportiva 2017-2018 il Palageorge sarà la supplenza dorata. La tifoseria bresciana, dopo la prima partita, si era lamentata con il patron Bonetti per il pagamento del parcheggio 5 euro; sul giornale il patron della Germani tiene a precisare che il parcheggio è di gestione del Comune di Montichiari (come per dire noi non c'entriamo).

Bene. Ora, due considerazioni. Il Comune di Mon-



Disagi di viabilità per l'incrocio dei mezzi all'entrata del parcheggio a pagamento.

(foto Mor)

tichiari nel 2015 ha speso 25 mila euro per la pavimentazione del Palageorge, come recita la convenzione con la Società che gestisce la struttura. Da parte del gestore nulla è dovuto di affitto, e inoltre la parte straordinaria è tutta a carico del Comune; sarà regolare che il parcheggio a pagamento sia gestito dalla Società con il relativo introito?

Fra alcuni giorni verrà stipulata la convenzione fra il Comune di Brescia e l'Immobiliare fiera di Brescia per l'operazione del Palaleonessa. **Sarà tutto regolare?** I tempi

di ristrutturazione ed ampliamento del PalaEib (previsti con circa 430 giorni) saranno sufficienti per l'inaugurazione della prima partita a Brescia nel 2018?

Nel frattempo, come già scritto, i soldi dei contribuenti delle Società che versano la quota alla Camera di Commercio serviranno a costruire il nuovo palazzetto e Montichiari non viene menzionato come SUPPLENZA DORATA senza alcuna riconoscenza. **Vogliamo gridare che tutto questo non è tollerabile?**

Daniilo Mor

Festa della classe 1969

Il Comitato organizzatore invita tutti i coetanei della classe 1969 alla festa che si terrà SABATO 12 NOVEMBRE.

Tutti al ritrovo alle 20,30 presso il RISTORANTE DIAVOLI E CARNE località Taglie via Taglie 66/A CAR-

PENEDOLO. Il costo della serata è di 35 euro.

Prenotazioni entro MRTE- DI' 8 NOVEMBRE telefonando a ROSA 340 6665361 - FILIPPO 334 1614913 - ENRICO 320 0449205 - PAOLA 338 4124996. Vi aspettiamo numerosi.

Il tallone di Achille

Achille faceva male un tallone. Gli doleva da così lungo tempo che ormai Achille considerava quel tallone come il suo tallone d'Achille. A rigor di logica, anche l'altro tallone poteva ben qualificarsi come tallone di Achille. Ma per Achille, l'altro tallone non era il suo tallone d'Achille; era soltanto un tallone. Dopo molti anni di dolori, sopportati con stoica rassegnazione, Achille decise finalmente di sottoporsi alle cure del caso. L'ortopedico che lo visitò, stilò la diagnosi tramite lastre e risonanze magnetiche. Quindi mandò Achille dal posturologo, il quale, dopo scrupolose valutazioni, lo spedì dal calzolaio. Questi, su indicazione del posturologo, confezionò ad Achille un paio di scarpe su misura. "Vedrò" - gli disse - "con queste scarpe i suoi problemi spariranno" - E così fu.

Dopo poche settimane, la situazione era a tal punto migliorata che Achille smise di considerare il suo tallone come il suo tallone d'Achille. Sennonché, cammina oggi con le scarpe nuove e cammina domani con le stes-

se scarpe, di lì a qualche mese, ad Achille cominciò a far male l'altro tallone. Le fitte, da timide e saltuarie che erano, si fecero via via più forti e continue, al punto che Achille finì per ritrovarsi al punto di prima, con l'unica differenza che adesso ad essere il tallone d'Achille di Achille non era più quel tallone che per anni era stato il suo tallone d'Achille, bensì l'altro suo tallone. Achille, allora, tornò dall'ortopedico. Ma il luminare, allargando le braccia, gli disse: "Qui non ne usciamo più. Il tuo tallone d'Achille sarà sempre il tallone, Achille. Devi farci il callo."

Anche la democrazia ha il suo tallone d'Achille ed è per questo sempre un po' zoppicante e lamentosa. Una volta le fa male il piede destro, un'altra volta il sinistro. Prova a cambiare ortopedico, prova a cambiare scarpe, ma il dolore non passa. Cambia solo sede. Bisogna farci il callo e tirare avanti impassibili, soprattutto quando s'infittiscono le schiere di chi va predicando che l'amputazione non sarebbe una cattiva idea.

Bertoldo

Artisti di casa nostra: Giovanni Cioli e la fotografia

Blu



Railway Skate Park, Brescia. Anno: 2015.



EUROPEA IMMOBILIARE

MONTICHIARI (BS) - Piazza S. Maria, 1
Tel./Fax 030.961158 - europeamontichiari@libero.it

AL CENTRO FAMILIA
MONTICHIARI

NONSOLOFUMO

TABACCHERIA
DISTRIBUTORE 24 H
GIORNALI - RIVISTE
SUPERENALOTTO
VALORI BOLLATI

PAGAMENTI - RICARICHE
VOUCHER INPS

Apertura 7,30-19,30
Tel. 030.9657281

MACELLERIA

LA BUONA CARNE

AZIENDA AGRICOLA
LORENZETTI

- Pacco famiglia 10 kg euro 120 + spese consegna
- Bistecche - Cotolette
- Fiorentina senza osso
- Macinato - Arrotolato
- Filetto - Umido e Spezzatino
- Lesso - Hamburger

Via Martiri della Libertà, 3
Montichiari (BS) - Tel. 030.962233



Viale Europa, 11
MONTICHIARI

Tel. 030.9650229

ott_leonardiad@virgilio.it

Mauri
di Sola Domenica

Orologeria Oreficeria
Gioielleria

COMPRO ORO USATO
PAGAMENTO IN CONTANTI

LABORATORIO IN PROPRIO
PER RIPARAZIONI

Montichiari - Via M. Libertà, 11
Tel. 030 962480

MARMI
FALUBBA

di Ferrario Alan

ARTE FUNERARIA
MARMI PER EDILIZIA
RESTAURO MARMI
ANTICHI

Tel. 030 9650127
Via S. Martino della Battaglia, 9
MONTICHIARI

Loc. **"Al Cantoncino"**
di Montichiari

Azienda Agricola Martinella
di Dario Filippini

MACELLERIA: BOVINO - SUINO - INSACCATI
DAL PRODUTTORE AL CONSUMATORE
TEL. 030.961698

PASTICCERIA - BAR - STUZZICHERIA
"Al Cantoncino"

VENERDÌ: TRIPPA, ANCHE DA ASPORTO
STUZZICHINI CON APERITIVO MEZZOGIORNO E SERA
TEL. 366.2141952

Centro **divani & materassi**
Produzione Artigianale

Divani, Letti, Materassi, Poltrone, Divani letto,
Tutto su misura e personalizzato

da 25 anni produciamo relax

Viale Europa, 15 (statale per Lonato)
25018 MONTICHIARI (BS) - Tel. e Fax 030/961033
e-mail: divaniamaterassi@tiscali.it • P. IVA: 03547290985

Lanfranchi GIOIELLI

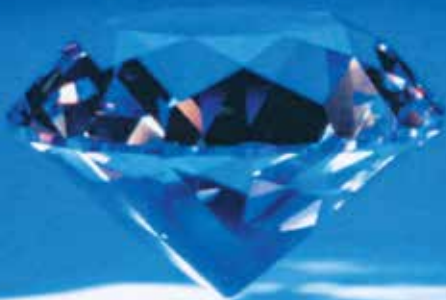

Via Mantova, 36 MONTICHIARI (BS) - Tel. 030 962303

Il tuo conto
sempre
in Tasca



TascaConto www.cartabcc.it



- €123 Codice IBAN
- Tecnologia Contactless
- Acquisto Facile
Soddisfatti o rimborsati
Terzo anno di garanzia gratuito

CartaBcc
La mia Carta è differente.



Harry Potter, ritorno di un amico

Quasi dieci anni dalla pubblicazione dell'ultimo libro di **Harry Potter**, nelle librerie è arrivata una sorpresa per gli amanti della saga: un **ottavo volume**, "Harry Potter e la maledizione dell'erede" che riprende il racconto dalla vicenda da dove ci si era lasciati nel 2007. Che sia piaciuto o meno, questo atteso ritorno è stato significativo per molti. E' riuscito a ricreare quella spasmodica attesa che per quelli come me, cresciuti con Harry Potter, è paragonabile solo all'uscita di un nuovo libro della propria saga preferita.

È stato però, per certi versi, un ritorno dolceamaro, perché

non sono solo gli eroi della saga ad essere cresciuti, ma anche noi lettori ci siamo dovuti scontrare con la realtà del tempo che è passato. Non siamo più ragazzini emozionati in grado di chiuderci in casa fino a libro terminato, senza sentire ragioni: siamo giovani adulti che hanno accolto questo nuovo libro con un'ondata di nostalgia per quelle giornate in cui si leggeva di nascosto fino a notte fonda pur di scoprire cosa accadeva nel capitolo successivo.

L'emozione più bella che la pubblicazione di questo nuovo libro ci ha regalato, però, è stata leggere negli occhi dei più pic-

coli, dei nuovi lettori, la stessa trepidante gioia che fino a poco tempo fa era nei nostri. Io stessa non ho potuto fare a meno di diventare un po' nostalgica, e anche un po' invidiosa, quando quest'estate, riguardando tutti i film della serie con i miei cugini, li vedevo incuriositi e appassionati proprio come lo ero io alla loro età.

Insomma, Harry Potter ha colpito ancora: sia con i suoi fan più fedeli e di vecchia data, sia con tutti i ragazzi che, grazie a questo nuovo libro, si stanno avvicinando proprio ora al suo magico mondo e a quello della lettura.

Sara Badilini

Il vecchio mestiere del calzolaio

Mi è capitata sott'occhi questa vecchia foto di un calzolaio, che mi ha fatto ricordare un calzolaio di Montichiari molto amico di mio papà. Tutti lo conoscevano con il soprannome di "Zambèl", tanto che in molti, me compresa, pensavano si chiamasse Zambelli. Invece mi ha raccontato sua sorella che questo era un soprannome di famiglia, precisamente del nonno, ma che il suo vero cognome era Marcelli. Mi ricordo che mio papà parlava spesso di lui e degli altri amici, con cui si trovavano la sera all'osteria "Due Chiavi", in via San Pietro, a giocare a carte o alla morra, seppur proibita. Marcelli fu sfortunato, perché colpito a soli 44 anni da un ictus che lo obbligò a smettere il lavoro e trascorse il resto dei suoi anni ospite alla Casa Albergo. Usciva sempre però per la passeggiata quotidiana in piazza, camminando con il treppiedi e con il braccio al collo.

Anche mio papà si ammalò a 44 anni e ci lasciò poi a soli 52 e, triste coincidenza, altri amici della sua compagnia morirono giovani, dopo anni di malattia. Ora a Montichiari c'è un calzolaio in Vicolo Mercato, il signor Gatti, un calzolaio all'interno della Coop, Nino, argentino molto simpatico e il calzolaio di Carpenedolo, presente al mercato del venerdì. Molti centri commerciali hanno al loro interno il calzolaio che esegue le riparazioni veloci mentre i clienti fanno la spesa. Le botteghe di una



Vecchio calzolaio al lavoro.

volta dei nostri calzolari avevano però un fascino diverso: erano stanzette dove artigiani che avevano imparato il mestiere fin da ragazzini, con passione eseguivano dalle minime riparazioni al rifacimento quasi totale di qualsiasi tipo di scarpa, a prezzi modesti. Grebbiule, mani nere di colla, macchina da cucire pronta all'uso, ma anche ago e filo per cucire a mano, chiodi in bocca e martello in mano, per aggiustare con precisione e

tanta pazienza, confusione di scarpe in ogni angolo e fogli di giornale per avvolgerle alla consegna. Scarpe quasi tutte di vera pelle, non di materiali sintetici come adesso, per cui valeva la pena ripararle anche molte volte perché duravano anni e anni. In tempi più lontani, quando contadini e gente di condizioni modeste usavano solo zoccoli di legno, anche i padri di famiglia imparavano a ripararli, ma anche a farli nuovi, perché non potevano permettersi neppure la riparazione del calzolaio. Zoccoli e scarpe dei bambini passavano da un fratello all'altro e spesso anche fra cugini, fino alla distruzione. Il calzolaio è uno di quei mestieri che vanno scomparendo, perché anche il settore calzaturiero sta adeguandosi alla moda dell'usa e getta, purtroppo!!

Ornella Olfi

ERECTA /CONSULENZE

AFFIDABILITA' e RISPARMIO

CONSULENZA SU TELEFONIA FISSA E MOBILE
CONSULENZA SU RETI DATI INTERNET
PROGETTI SPECIFICI DI TELECOMUNICAZIONE
GESTIONE DEI CONTENZIOSI CON ALTRI
OPERATORI DI TELECOMUNICAZIONE

Tel 030-9651041 Fax 030-9981813
www.erecta.it | www.sos-telefoniam.it | E-Mail: info@erecta.it

Treccani
ceramiche

Pavimenti, rivestimenti, caminetti,
stufe, idromassaggio, accessori bagno

Via Brescia, 186/G - 25018 Montichiari (BS)
Tel. 030.964412-030.9650715 - Fax 030.9650715

CAMPAGNA ABBONAMENTI 37 €

QUOTA SOSTENITORE

Compila il bollettino

anche con una offerta superiore

Comunicato stampa dell'Amministrazione Comunale

Delrio: lo shunt ha bisogno di un approfondimento rilevante

Lunedì 17 ottobre, a Palazzo Broletto, il Presidente della Provincia di Brescia, **Pier Luigi Mottinelli** ha accolto il Ministro delle Infrastrutture e dei Trasporti **Graziano Delrio**. Nel tavolo che ha affrontato i temi legati alla TAV e all'aeroporto di Brescia - Montichiari era presente assieme ai Sindaci di Brescia e dei Comuni interessati.

La linea ad Alta Velocità/Alta Capacità trova il suo coronamento con lo sviluppo dell'aeroporto di Montichiari e rappresenta un'opportunità imperdibile per il Sistema Brescia.

La saturazione degli aeroporti di Linate e Bergamo, uniti al fallimento di Malpensa, come hub dell'Alta Italia e l'inserimento di Brescia/ Montichiari tra i 38 aeroporti strategici nazionali riportano con forza l'attualità di questo scalo, che anche il Ministro ha definito di grandi potenzialità.

Concordo con il Presidente **Mottinelli** che lo sviluppo di Montichiari, misto tra passeggeri e merci, "passa per la proposta ad Est, che prevede nel quinquennio

1 milione 900 mila passeggeri nelle condizioni attuali, valorizzata dal collegamento con la fermata TAV. **È importante che la società costituenda, alla quale sta lavorando il mondo economico bresciano, abbia in capo la concessione dell'aeroporto**".

Nel corso dell'incontro **Mottinelli** ha sottolineato al Ministro che l'ipotesi di costruzione dello **shunt**, oltre che soddisfare i requisiti trasportistici permette anche di recepire, risolvendole, le preoccupazioni del transito attraverso i centri abitati di materiale rotabile contenente merci pericolose. Potrà certamente **essere valutata un'eventuale variante al progetto definitivo**, come è stato adombrato dal Ministro, purché sia contestualmente garantito il finanziamento del collegamento su ferro dalla stazione di Brescia Centro all'aeroporto ed alla fiera di Brescia Montichiari, anche come ipotetica estensione della metropolitana provinciale dall'attuale caposaldo est (stazione di Sant'Eufemia)".

Sono convinto che **sia necessario puntare anche sulla rea-**

lizzazione di un collegamento ferroviario Brescia - Montichiari attraverso l'adeguato potenziamento della linea storica Brescia - Parma e la previsione di nuove fermate a servizio dell'aeroporto e del Centro Fiera di Montichiari.

Ritengo molto interessante a questo proposito la riflessione del Ministro **Delrio** che ha affermato "Quando avremo lo studio trasportistico, ci incontreremo nuovamente per fare un'analisi nel dettaglio. **Lo shunt è un tema che ha bisogno di un approfondimento rilevante.** C'è un cambio di orientamento da parte di RFI che ora è in fase di studio, ma certamente, qualsiasi sia l'esito di questo studio, la condizione sulla quale non ci sono margini di **dubbio è che debba essere comunque rafforzato il collegamento rapido tra Brescia e l'aeroporto** e quello trasversale con Ghedi.

Ora finalmente abbiamo un piano di rilancio e di sviluppo dell'aeroporto Brescia-Montichiari, una struttura di grandi potenzialità".

Avis Lonato a Montichiari

"La sezione Avis di Lonato, nata nel 1958 - racconta orgoglioso il Presidente **Braga G. Battista** - conta attualmente circa 230 donatori ed è in continua crescita, con l'iscrizione anche quest'anno di parecchi giovani, ma bisogna tener conto di altri 350/400 lonatesi che per comodità di giorni di donazione o di residenza, si sono iscritti direttamente alla sede Avis di Desenzano". Fino all'entrata in vigore delle nuove normative, i donatori di Lonato facevano capo comunque all'Ospedale di Desenzano; ora per problemi di lettura del sistema informatico, incompatibile tra Ospedale di Desenzano e Spedali Civili di Brescia, il presidente **Braga** ha chiesto ospitalità alla nostra sede, richiesta che il presidente **Avis Montichiari, Paolo Bettenzoli**, ha accettato molto volentieri. Finora gli avisini di Lonato hanno effettuato la donazione nella nostra sede a settembre e prossimamente il 17 dicembre.

Lonato, nello spirito comune a tutte le Avis - riferisce **Braga** - è molto attiva nel sociale: collabora con la Parrocchia per eventi sportivi dedicati ai ragazzi; ha contribuito all'acquisto di un defibrillatore per l'oratorio; ha acquistato un elettromiografo per la Casa di Riposo e gli avisini che ne abbiano bisogno possono usufruirne senza il pagamento del ticket; lo stand Avis è sempre presente alla Fiera di Sant'Antonio per la promozione sul territorio". Il Presidente **Braga**, che terminerà a febbraio il suo mandato di Presidente, si augura che presto il Comune di Lonato possa mettere una nuova sede a disposizione dei suoi avisini, per agevolarli nelle date di donazione. Nel frattempo benvenuti a tutti voi nella nostra nuova sede!

Per informazioni la segreteria, presso la sede (palazzina entrata ospedale) è aperta il sab dalle 10 alle 12, tel 0309651693, e-mail segreteria@avismontichiari.it

"Anche la sezione Avis di

Ornella Olfi



Presentazione del libro "Bacaneve & girasoli" e premiazione concorso letterario ad Acquafredda

Domenica 23 ottobre, durante la premiazione del XXXVII Concorso Letterario Acquafreddese, la Presidente della Biblioteca, signora **Rita Piva**, ha dato la possibilità alla scrittrice e poetessa **Velise Bonfante** di presentare il suo ultimo libro "FIORE D'ORTICA", e a **Ornella Olfi** di presentare il suo "BUCANEVE & GIRASOLI". Anche in questa occasione, l'accoglienza della signora **Piva** è stata calorosa. Per pura coincidenza anche la poetessa **Velise Bonfante** ha scritto tempo fa un libro intitolato "Gira girasoli". La poesia con questo titolo è stata musicata dal complesso "I Caio de Ró" che hanno allietato il pomeriggio: la Signora **Piva** ha commosso per la sua sensibilità donando un mazzo di girasoli a **Ornella**, a **Velise** e alle signore della giuria, accompagnato da un pieghevole su cui spicca la fotografia di bucanevi e girasoli.



Ornella Olfi dopo la presentazione del suo libro.

All'interno un commento molto azzeccato della signora **Piva** sul significato che questi due fiori hanno in natura e che perciò ben rappresentano le poesie di **Ornella**, per la quale le emozioni si sono moltiplicate, perché si è classificata al 2° posto nella sezione Poesie in Dialetto, con la poesia "La Singer de la mama" (il tema del

concorso era l'abito) ricevendo in omaggio una penna-chiavetta elegante oltre che utile.

Un plauso dunque anche agli organizzatori del Premio Letterario di Acquafredda, in primis la Presidente sig. **Rita Piva**, per la cura che hanno dedicato ad ogni particolare e per il buon esito del concorso e della cerimonia di premiazione; complimenti ai ragazzi autori delle belle poesie premiate. Bella novità lo schermo su cui scorrevano i testi delle opere premiate e le fotografie di meravigliosi abiti provenienti dal Museo della moda e del costume di Villa Mazzucchelli a Cilverghe, ammirati poi in mostra nelle sale del Comune.

S.B

la petite fleur
di Orsini Simona
Fiori & Eventi
Stile Provenza
ORARI DI APERTURA
Lunedì 15-19,30 - Martedì 9-12,30
da Mercoledì a Sabato
9-12,30 / 15-19,30
Domenica mattina 9-12,30
Via Cavallotti, 11 - Montichiari
Tel. e Fax +39 030 961982

CENTRO IGIENE ORALE E PREVENZIONE
Ghiorsi Dott. Omar
Direttore Sanitario Dr. C. Trentini
ORARI SEGRETERIA
Martedì 14.00-19.00 Mercoledì 08.00-13.00 Venerdì 09.00-19.00
Via S. Giovanni, 58 - 25018 Montichiari (Bs)
Tel. e Fax 030 962168

madame coco
PELLETTERIA

- ARTIGIANATO FIORENTINO
- GRANDI FIRME
Roberta Gandolfi e Jlo
- ACCESSORI BIGIOTTERIA
- PORTAFOGLI - CINTURE
- OMBRELLI PARTICOLARI (forme e colori)
- BORSE PER UOMO

Il negozio di Madame Coco a Montichiari dopo la Farmacia Comunale.
Chiuso il lunedì
Via Mons. V.G. Moreni, 83 - Montichiari (BS) - Tel. 030.962205



**PESCHERIA
MAGRI MAURO**

DETTAGLIO E INGROSSO
PRODOTTI ITTICI

Via A. Mazzoldi, 46
25018 Montichiari (BS)
Tel. 030.9961829

**CHIUSO TUTTO IL GIORNO
LUNEDÌ E VENERDÌ**

*Atelier
Della
Casa*

Creazioni
- Tende
- Tendaggi
- Copriletto
- Complementi d'arredo
- Tende da sole
- Veneziane

Via Felice Cavallotti, 46
25018 - Montichiari - Bs
Tel / Fax 030 964065



di Rubes Andrea, Nicola & C.

- PNEUMATICI DI TUTTE LE MARCHE
- VENDITA CERCHI IN LEGA
- CONVENZIONI CON SOCIETÀ DI NOLEGGIO A MEDIO E LUNGO TERMINE

Tel./Fax 030 961629
www.gommistaargomme.com
E-mail: argomme@tin.it
Via Brescia, 134 H - Montichiari
seguici su





**SGOMBERO
PULIZIE
MANUTENZIONI
VARIE**

**Per urgenze
336627734
3484900106**



Boschetti Michele
Cell. 338 2163275

- TAGLIO LASER, FERRO E ACCIAIO INOX
- CARPENTERIA

Via Michelangelo, 15
Carpenedolo (BS)
Tel. e Fax 030.9961444
E-mail: boschettimb@gmail.com



**IMPRESA
EDILE
LUCA BOTTOLI**

- LAVORI EDILI
- SCAVI DI PICCOLE E GRANDI ENTITÀ

338 1361415
Via Serafino Ronchi, 14
MONTICHIARI (BS)
lucabottoli@gmail.com

Festeggiati i 97 anni di Alide

La signora Alide, vedova Rodella, ha compiuto 97 anni in buona salute confermata nella serata in suo onore dove è stata la protagonista principale. L'estate viene trascorsa con la figlia Giuliana nell'appartamento a San Felice del Benaco, per poi ritornare nella sua storica casa a Montichiari in via Broli. Una serata ideale, dove il tempo benevolo ha aiutato lo svolgersi delle varie fasi della festa. L'accoglienza dei numerosi ospiti, in gran parte provenienti da Montichiari, presso il Ristorante la Vela.

Sotto il porticato un sontuoso buffet con la presenza del "giullare" Mauro Danesi che ha allietato la serata con la nota classe di cantante-animatore che lo contraddistingue da diversi anni. In piena sintonia con Giuliana che ha ballato tutta la sera, anche con la diletta mamma Alide, fra un avvenimento e l'altro con una scaletta rispettata in ogni suo punto.

Fra gli interventi era previsto quello dell'amico di lago, il signor Carlo, poeta di San Felice che ha dedicato alla cara Alide un intervento poetico: *Signora donna Alide, Le sono molto grato di avermi invitato per i suoi 97 anni, con tanta gioia di vivere con affetto e amore, tutta San Felice, le sue figlie e noi tutti. Donna meravigliosa di cuore, vestita di festa, giorno sereno, anche se la beata gioventù vien meno, sempre a me caro il suo viso e la sua voce. Alide, i suoi occhi che brillano amore, che rallegra i nostri cuori. Alide donna saggia e sapiente, silenziosa madre di Giulietta, figlia amorevole, gentile, buona, generosa, in Lei celebriamo tutti*



Seduta al centro la signora Alide con al fianco la sorella, e le figlie Mariuccia, Giuliana e Ines. (foto Mor)

noi, i beni dell'amicizia, a quelle donna dono divino" A.B.C.

Come sempre il bravo Mauro è riuscito a coinvolgere tutti i presenti con balli e canzoni partecipate a squarcia gola, dove la signora Alide si è esibita in un canto ricordo dei tempi di "un'e-

poca passata". A conclusione della serata la raccolta delle offerte per la parrocchia di San Felice del Benaco, gesto consigliato dalla festeggiata come ringraziamento della presenza ad una piacevolissima serata.

S.B.

Museo Bergomi Montichiari

Enjoy eventi di pura creatività

Mostre degli artisti Bianchi e Donelli

La mostra dei due artisti Bianchi e Donetti è stata inaugurata sabato scorso presso il museo Bergomi. Gianfranco Bianchi, artista fra i protagonisti di Expo m2015, ha esposto al Museo d'Arte e Scienza di Milano e in personale all'Osservatorio Polifunzionale del Chianti dove ha presentato le sue Galassie, e a Casa del Mantegna, dove il pubblico ha potuto ammirare i lavori su cicli più importanti.

Elisa Donetti, artista che fa parte della nuova generazione, fra coloro che lavorano sulle narrazioni del sogno scelta in

personale da Spoleto International Art Fair e per il calendario 2017 di Cartilia, recentemente ha esposto a Dongo per il progetto "Le Età dell'oro", ed è stata selezionata nata per la mostra "L'Eternità nell'Arte", omaggio al Giubileo della Misericordia, in programma a Roma a novembre e a dicembre. La sua mostra si chiama "Donettilandia" e si può vedere in anteprima l'opera per il Giubileo.

Le mostre di Bianchi e Donetti sono aperte fino al 5 novembre con i seguenti orari: venerdì e sabato 10-13 / 14-18.

**BAR VIAVAI
RIV. TABACCHI**

COLAZIONI - PANINI
FOCACCE - INSALATONE
PRIMI PIATTI
APERITIVI CON BUFFET

APERTO DAL LUNEDÌ AL SABATO
CON ORARIO CONTINUATO
DALLE 6:00 ALLE 21:00
E LA DOMENICA DALLE 8:00 ALLE 13:00

VIA MADONNINA 12
STRADA MONTICHIARI - CARPENEDOLO
A FIANCO DEL DISTRIBUTORE



MONTICHIARI SERRAMENTI



SERRAMENTI IN ALLUMINIO
E PVC - ZANZARIERE

BOSETTI DIEGO 349.6286652
MAESTRI AURELIO 334.5996183
Via C. Battisti, 23 - MONTICHIARI

**TRONY
MONTICHIARI**
di fronte Centro Fiera
Lunedì aperto tutto il giorno
Tel. 030.961108

Rodella living

**STUDIO E
PROGETTAZIONE
D'INTERNI
ESPOSIZIONE ARREDI
DELLE MIGLIORI MARCHE**

NUOVO NEGOZIO in via Brescia, 120 a Montichiari
TEL. 030.961293 - FAX 030.9961813



**RUOTE PER TRATTORI
BAZZOLI ERNESTO**

BAZZOLI ERNESTO & C. s.n.c. - Via Erculiani, 140
25018 Novagli di Montichiari (BS)
Tel. 030.964517 - Fax 030.9981748
www.bazzoli.net

*Macelleria
Equina*

**MAGGI
ANGELO**

MACELLAZIONE IN PROPRIO
DI CAVALLI E Puledri
PICCOLA GASTRONOMIA
PIATTI PRONTI

COMBATTIAMO LA CRISI
VENERDÌ MATTINA
SCONTO 15%

Via Felice Cavallotti, 8
Montichiari - Tel. 030 961043

**REGNO
DEL DOLCE**

INGROSSO DOLCIUMI
E AFFINI
di Perini Fabrizio

Via F. Cavallotti, 280
Montichiari
Tel. 030.962026

MERCATO VENERDÌ MATTINA
CENTRO FIERA

*Nuova Osteria
Bar Affie*
da Stefano e Manola

PRANZI DI LAVORO
CENE SU PRENOTAZIONE
Venerdì e Sabato sera menù
fisso € 20,00
(ANCHE DA ASPORTO)

Via Roma, 49 - Montichiari (BS)
Cell. 338.4955211-348.4057256
Tel. 030.6397474

Ciessegrafica
MONTICHIARI - Tel. 030.961300

**MACELLERIE RIUNITE
SCALMANA**

CARNI
BOVINE
EQUINE

Via Tito Speri, 1
Tel. 030.964521

IL VENERDÌ MATTINA
ANCHE AL CENTRO FIERA

In ricordo di Carla Gavazzi, presenza amata di casa Pedini

Testimonianza di Giliolo Badilini

In casa Pedini Carla Gavazzi, deceduta il 24 ottobre 2016, è stata una presenza devota e fedele, riferimento per quanti a quel portoncino di via Cavallotti in qualche modo e per qualche motivo suonavano. Per lo zio Mario, che tanto essa ammirava e delle cui doti intellettuali era affascinata, Carla fu collaboratrice generosa, puntigliosa e intelligente, instancabile nella catalogazione di scritti e di testimonianze che riguardano il senatore.



Carla Gavazzi.

Le molte edizioni e riedizioni delle pubblicazioni di Pedini beneficiavano del vaglio attento e scrupoloso di Carla, spesso anche nei sug-

gerimenti e dei consigli che in lei discendevano da una lunga e collaudata professione di insegnamento. Ci trovavamo spesso in sintonia nel conside-

rare testimonianze sulla figura di Pedini, uomo e politico, studioso acuto e profetico del nostro tempo.

Per me è stato bello lavorare con lei, condividerne la generosità e l'onestà di giudizio. Ricordo Carla con affetto riconoscente di collega e di fratello, per la dedizione appassionata ed esemplare ai compiti che si assumeva e ai quali senza risparmio si dedicava.

Fu una persona che operava sempre in silenzio, quasi nel nascondimento, per far emergere con gioia le persone che lei amava e stimava. Ho avuto la fortuna e il privilegio di essere fra queste. Grazie, Carla.

G.B.

Comunicato stampa di presentazione del Premio Treccani

Taglia il traguardo delle 23 edizioni il Premio nazionale Treccani degli Alfieri. Istituito per la prima volta nel 1960 si è tenuto fino al 1979; riprende, dopo un lungo periodo di pausa, solo nel 1998 diventando poi a cadenza biennale. Nomi significativi del panorama nazionale nelle discipline della pittura e scultura hanno partecipato a questo evento culturale: pensiamo a Antonio Stagnoli (vincitore della prima edizione assieme a Giacomo Bergomi), Sergio Pagiaro, Giovanni Reposi, Luciano Cottini, Tullio Cattaneo, Piero Mosti.

Da quest'anno, per volontà dell'Assessorato alla Cultura, il Premio Treccani, pur con una spesa fortemente ridotta rispetto al passato, si amplia in fatto di sezioni arrivando a comprendere anche il mondo dei video e della fotografia: quattro aree, dunque, aperte ai giovani dai 18 ai 35 anni che vogliono cimentarsi con l'arte. "Era giunto il momento, pur salvaguardando le indubbie qualità di questo Premio, di "svecchiare" le edizioni - afferma Basilio Rodella, titolare della delega alla Cultura - cercando

di puntare soprattutto su ragazzi, studenti, giovani desiderosi di impegnarsi con la creatività. Per questo ricerchiamo iscritti a scuole artistiche, membri di associazioni culturali, universitari o frequentanti le accademie di belle arti affinché si mettano in gioco. Il vincitore oltre ad un buono del valore di 1000 euro avrà l'onore di esporre in una personale al Museo Lechi all'inizio del prossimo anno. Il tutto si collega strettamente agli obiettivi, che dovremo raggiungere nei prossimi anni, di istituire un archivio storico-fotografico su Montichiari e in merito al quale il Premio Treccani può e deve giocare un ruolo fondamentale".

"In queste settimane - prosegue Rodella - abbiamo spedito mail sul territorio di tutta la Regione per sensibilizzare enti privati, scuole e sodalizi vari a prendere in considerazione la partecipazione ad esso. Ci attendiamo una nutrita presenza di artisti emergenti". Tutto il materiale informativo del Premio Treccani sarà pubblicato a breve sul sito internet comunale www.montichiari.it, nella home-page, Sezione "Premio Treccani".

Riccardo Romagnoli, direttore dell'Accademia di Santa Giulia di Brescia, comunica il proprio sostegno all'iniziativa da lui definita "lodevole e meritoria ed alla quale auguriamo pieno successo".

Briciole di bontà:
Don Luigi Lussignoli
DESIDERO IL PARADISO

Le forze diminuiscono, le relazioni si diradano, i sogni svaniscono, la malattia consuma.

Vani sono i desideri, inutili sono i progetti, Resta la fatica di vivere con tanti altri che soffrono.

Guardo il Crocifisso e desidero il Paradiso per incontrare nella pace il Signore e tanti volti amati.

Una forza mi è data per rimanere nell'amore. Amo la madre terra dalla quale venni tratto.

Rivivo con nostalgia le tante esperienze vissute. Mi affido al Padre che mi ha voluto e amato.

GIOVANNI CARUNA VETRERIA



VETRI E SPECCHI DI TUTTI I TIPI
PORTE, FINESTRE, PORTONI, ANTE E PERSIANE IN ALLUMINIO



Via dell'Artigianato, 45 - 25018 Montichiari (BS)
Tel./Fax 030 962193 - info@vetreriacaruna.it

Studio Dentistico
Dott. Palmerino Cicale

Via C. Battisti, 106 - MONTICHIARI
Tel. 030.961626 - www.studiodentista.it

- CONSERVATIVA
- IMPLANTOLOGIA
- PROTESICA fissa e mobile

PREZZI CONCORRENZIALI - PAGAMENTI PERSONALIZZATI

Aut. San. N. 142 del 30-7-1997

MORATTI CARNI



MACELLERIA
DAL 1972



PROFESSIONALITÀ E GENUINITÀ
AL SERVIZIO DEL CLIENTE

Carni scelte di PRIMA QUALITÀ
BOVINE - SUINE e POLLAME
Servizio dettaglio ed ingrosso
MACELLAZIONE PROPRIA

VIA CAVALLOTTI, 50 - MONTICHIARI (BS)
TEL. E FAX 030.962044

Ditta
Andrea
Pezzaioli

Elettricità
Videosorveglianza
Alberghiero

montiservice



MONTICHIARI BS Via A. Mazzoldi, 15
Cell. 328 3622089 - info@montiservice.com
www.montiservice.com



AGRICULTURAL MACHINERY

moreni

IT'S ALL ABOUT PEOPLE

Via Eugenio Montale, 35 -
25018 Montichiari (Brescia) ITALY
Tel. +39 030 9960215 - Fax +39 030 9961299
www.moreni.it - info@moreni.it



ONORANZE FUNEBRI
Dino Coffani
 MONTICHIARI - CALCINATO - CARPENEDOLO



Diurno e notturno
 Disbrigo pratiche gratuito
 Servizio completo in tutte
 le città e province

030 961797
335 5463266
335 6341314

Montichiari via P. Zocchi Alberti, 81

**La Casa Funeraria
 di Montichiari**
 tempo e luogo del commiato



A disposizione e
 senza costi aggiuntivi

Casa Funeraria: via Brescia, 50 www.onoranzefunebricoffani.it



Cesarina Panigara ved. Tracconaglia
 n. 11-08-1913 m. 25-10-2016



Carla Gavazzi
 n. 13-12-1928 m. 24-10-2016



Lidia Treccani ved. Begni
 n. 23-07-1940 m. 18-10-2016



Agnese Cominotti ved. Frigerio
 1° anniversario



Rosa Vescovi ved. Bazzani
 1° anniversario



Adele Stefanetti ved. Danesi
 5° anniversario



Paolo Danesi
 5° anniversario



Maria Cristina Chiarini in Mangano
 20° anniversario



Mariuccia Rodella
 15° anniversario

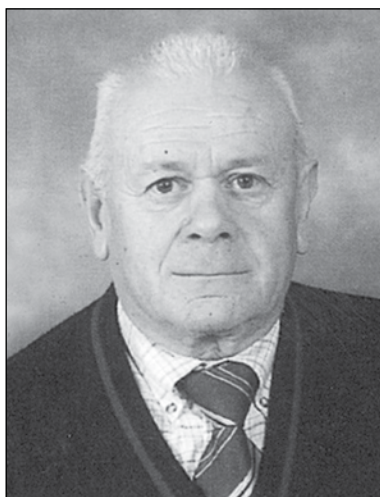

Tiziano Bordiga



Martino Bordiga



Giuliano Bordiga



Agostino Bordiga



Innocente Bordiga



Filippo Bordiga

Eccezionale vendita di
CRISANTEMI

*Vasto
 assortimento
 di fiori recisi*



www.gardenshoppasini.it
 Piante e fiori dal 1981

Servizio faxiflora... Fiori in tutto il mondo
 al **GARDEN SHOP PASINI** di Andrea Pasini
 Via Mantova, 210 - Montichiari - tel. 030.964032
 fax 030.9962509 - www.gardenshoppasini.it
 Lunedì aperto tutto il giorno

PIZZERIA & GASTRONOMIA DA ASPORTO
LA TORRETTA
 ★★★★★
 DA *Mauri*

Prenota la tua pizza
 anche a Mezzogiorno
 al n. 366 2510033



Non solo Pizza...
 ...a mezzogiorno anche
«Gastronomia»

Si accettano prenotazioni per eventi e compleanni

Aperto dalle 11.00 alle 14.00 Pizzeria La Torretta da Mauri
 e dalle 18.00 alle 22.00 di Zaja Maurizio
 Chiuso il Lunedì sera Via Cappelletta, 4 - Loc. Ro S. Bernardino
 e Sabato a mezzogiorno Montichiari (Bs)
 P.IVA 03401960988.
www.facebook.com/latorrettadamauri

Mele rosse

Comprai delle splendide mele rosse, stark. Da ingolosire fino al peccato di Adamo ed Eva: una sola valeva un pasto! Com'era possibile abbinare qualità e prezzo? Semplice: erano produzione trentina, della Val di Non! I melicoltori conferiscono il raccolto in magazzini, d'ammasso, dotati delle attrezzature idonee al trattamento, alla conservazione ed alla commercializzazione. Con questa forza organizzativa, la cooperativa ha un elevato potere contrattuale. Che le consente di vendere direttamente; saltando i grossisti. Evitando passaggi intermedi, il guadagno, per tutti, è evidente: l'unione fa la forza; permette economie di larga scala. Che si traducono in benefici dal produttore al consumatore. Salvando anche le piccole aziende che, diversamente, sarebbero alla mercè dei "pescecani" del mercato. Una metafora traslabile in politica.

Se i comuni sapessero agire di concordia, per fini comuni e per il bene comune, i risultati verrebbero. Basti l'esempio dell'ASM/A2A che, da semplice azienda municipalizzata è divenuta un esempio nazionale, ed internazionale, nel trattamento dei rifiuti, nel trasporto pubblico, nel teleriscaldamento, nell'energia. Occasioni che i nostri comuni - ci sono svariati esempi - ad ora non sono stati capaci di cogliere. Persi nei piccoli cortili dei loro piccoli interessi. Montichiari, da paesotto agricolo, chiuso in sé stesso, è divenuto città. Diventando il più importante comune della provincia sfidando, financo surclassando, il capoluogo in settori come le fiere e lo sport. **Questo grazie ad amministrazioni illuminate che, oltre ai fatti, hanno lasciato una evidente eredità morale. Ormai persa, ahinoi! Al punto che c'è chi vuol cancellare la storia e riscriverla. Nessuna concessione a nostalgie passatiste, ma è difficile provare umana simpatia per chi vuol offuscare lo splendore, d'una**

irripetibile stagione, esaltando il proprio mediocre presente.

Abbiamo un concentrato incredibile di potenzialità: TAV, Aeroporto, Autostrade in essere ed in divenire, imprenditorialità, cultura, turismo, Centro Fiera. Ma, a differenza dei melicoltori trentini, non siamo capaci di "fare sistema". Parole tante. Fatti, purtroppo, ancora pochi. Da noi il Centro Fiera, la City, il Palageorge, il Nuovo Ospedale (sono esempi stringati), hanno creato lavoro, posti di lavoro e dignità di lavoro. Mentre le chiacchiere di tanti fumosi progressisti, lasciate alle loro inconsistenze, avrebbero

consegnato, al futuro, una cittadina ancora legata alla chiusa cultura del dopoguerra e degli anni '50. **Tocca alla politica ed ai politici. Tenendo presente, però, un concetto il più delle volte non considerato: chi ci amministra (comune, provincia, regione, stato), non sono alieni provenienti da lontanissime galassie. Sono persone che provengono dalla nostra società. Quindi, da noi. E per noi c'è un inquietante interrogativo: siamo sempre pronti a chiedere ma, onestamente, quanto siamo altrettanto disposti a dare?**

Dino Ferronato

Cinema Teatro Gloria

MADAME LA GIMP (musical) sab. 05 novembre ore 20,45

CICOONE IN MISSIONE (film d'animazione):

DOM. 06 NOV. ORE 15.00 - ore 20,30 - LUN. 07 ore 21.00

QUESTI GIORNI: martedì 08 novembre ore 21.00

DOTTOR STRANGE: SAB. 12 NOV. ORE 21.00 (3D)

DOM. 13 NOV. ORE 15.00 (3D) ORE 17,30 (2D) E ORE 20,30 (2D)

LUN. 14 NOV. ORE 21.00 (3D)

I segreti della nonna

a cura di Elisabetta Rosa

Seconda vita per pasta e riso avanzati



Con gli avanzi di riso o di pasta è possibile preparare degli ottimi tortini: basterà aggiungere delle uova, del formaggio, e del basilico tritato. Una volta

versato il composto in una teglia unta e cosparso di burro e pane grattugiato, mettete in forno e vedrete che figurone!

Quando la doccia è otturata

Se il diffusore della doccia è otturato, svitato e fàtelo bollire 15 minuti in un litro d'acqua al quale avrete aggiunto mezzo bicchiere di aceto. Se è di plastica, lasciatelo a bagno in acqua calda (non bollente) e aceto in parti uguali.

Rammendi impossibili

Capita che, a causa dello sfregamento, i jeans si consumino lungo le cuciture interne delle gambe. Quando non è possibile rammendarli, applicate lungo l'impuntura, sia interna che esterna, della passamaneria.



Ridiamo brillantezza alla paglia bianca

Il vostro bel cappello di paglia bianca dell'anno scorso è diventato giallino? Non buttate via ma strofinatelo con del succo di limone. Esponetelo poi all'aria, ma non direttamente al sole perché in questo caso otterreste l'effetto contrario.



Macchie di pomodoro? No, grazie.

Purtroppo capita molto spesso di macchiarsi con il pomodoro. Se è crudo, lavate subito la parte in questione con acqua fredda e poi coprite con un po' di borotalco. Se invece si tratta di pomodoro cotto, uno schizzo di sugo per esempio, tamponate la macchia con dell'acqua e ammoniacca, ma senza strofinare.

Dedicato a chi ha capelli grassi

Gettate una manciata di bacche di ginepro in una pentola con un litro di acqua bollente, lasciate intiepidire e usate questo infuso per l'ultimo risciacquo, dopo lo shampoo.

PATTINODROMO
Pala Industrial Frigo ice

MONTICHIARI

PATTINAGGIO SU GHIACCIO

NUOVA GRANDE PISTA
APERTURA
SABATO 5 NOVEMBRE 2016

INFORMAZIONI
333.1680086

SI! **L'ITALIA CHE CAMBIA**

MARIA ELENA BOSCHI

Ministra per le Riforme



Saluto di **MICHELE ORLANDO**
segretario provinciale PD



www.pdbrescia.it

sabato 12 novembre 2016 - ore 11

BRESCIA

Camera di Commercio, via Einaudi 23



La Bottega delle Carni
la spesa da casa tua



Carni selezionate
Fiorentina
Tagli particolari



Gastronomia
Salumi
Formaggi



Vini
Spezie
Rarità

Via Tre Innocenti, 24/A - 25018 MONTICHIARI (BS) - Tel. 030.9650417 - Fax 030.9652551



Ass. Naz. Mutilati
Invalidi di Guerra
sezione Montichiari



con il patrocinio del
Comune di Montichiari

invita la cittadinanza alla proiezione del film



presso CINEMA TEATRO GLORIA
VENERDÌ 4 NOVEMBRE 2016 ORE 20,30

INGRESSO LIBERO

SHAWARMA KING

RISTORANTE SIRIANO
ANCHE VEGANO VEGETARIANO

INOLTRE, PIATTI - PANINI E PIADINE DA ASPORTO



MONTICHIARI (BS)
Via Felice Cavallotti, 25

NUOVA APERTURA

Millepiedi 
CALZATURE 0-16



NeroGiardini **melania** LIU·JO 

Falco **DIADORA** *Monnalisa*

balducci **GRÜNLAND junior** **CHÉRIE**

MILLEPIEDI Via Felice Cavallotti, 2 Montichiari (BS)
Cell. 327 0992011 - millepiedibimbi@gmail.com

 Millepiedi calzature

ORARIO DI APERTURA

LUNEDÌ DALLE 18,00 ALLE 23,00
MARTEDÌ DALLE 18,00 ALLE 23,00
MERCOLEDÌ DALLE 18,00 ALLE 23,00
GIOVEDÌ DALLE 18,00 ALLE 23,00
VENERDÌ - SABATO E DOMENICA
DALLE 12:00 alle 15:00 e 18,00 ALLE 23,00



Tel. 030 964598 Cell. 392 3650080